

LEGENDA

- gradbena parcela
- parcelne meje
- urejene parcelne meje
- meja enote urejanja prostora

PRIKAZ POVRŠIN

	površine pod glavno stavbo na stiku z zemljiščem, obstoječe	845,74 m2
	površine pod glavno stavbo na stiku z zemljiščem, skupaj s prizidkom	918,05 m2
	zazidana površina	918,05 m2
	utrjene prometne, komunalne in tehnične površine (FU-P)	423,88 m2
	utrjene površine namenjene bivanju na prostem (FU-B)	1.663,99 m2
	površine raščenege dela (FRP)	881,3 m2

- KO prostor za zbiranje komunalnih odpadkov
- dostop do javne poti oziroma ceste
- vhod v objekt (prizidek)
- GO glavni objekt: zahteven objekt, obstoječe, večnamenska dvorana
- PR prizidek glavnemu objektu

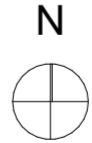

kota tlaka pritličja ±0,00 = 160.67 m n.v.

Naročnik : OBČINA AJDOVŠČINA Cesta 5. maja 6a 5270 Ajdovščina		Objekt / Lokacija : PRIZIDEK TELOVADNICE OŠ LOKAVEC	
 Fond S družba za promet z nepremičninami d.o.o. Barjanska cesta 62 1000 Ljubljana		Za gradnjo : NOVOGRADNJA, PRIZIDAVA	
vodja projektiranja: BRANKO BAKARŠIČ univ.dipl.inž.grad.		id. št.: IZS G-0245	
pooblaščen arhitekt: ANA VIDRIH GRAHOVAC mag.inž.arh.		ZAPS 1844 PA*	
		Vrsta načrta: TEHNIČNI PRIKAZI	
		Vsebine / Naslov risbe: GRADBENA IN UREDITVENA SITUACIJA	
		Št. projekta: 10/2025	Namen: PZI
		Merilo: 1:500	Enote: m
		List / listov: 04.1	Datum: FEBRUAR 2026

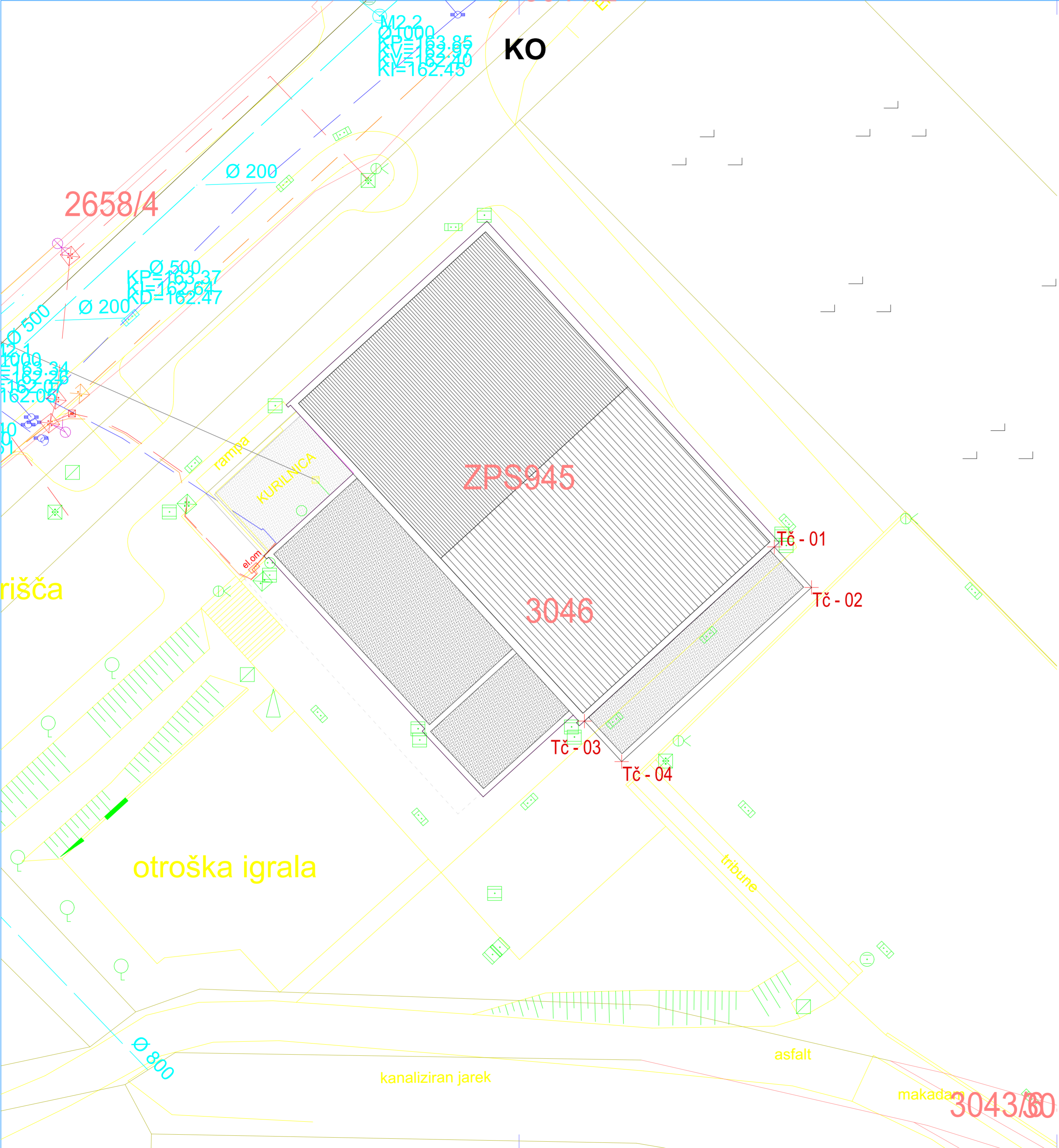

oznaka točke	x	y
Tč - 01	413.338,19	85.365,01
Tč - 02	413.340,84	85.362,11
Tč - 03	413.324,63	85.352,57
Tč - 04	413.327,28	85.349,67

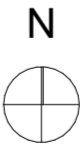

kota tlaka pritličenja ±0,00 = 160.67 m n.v.

Naročnik : OBČINA AJDOVŠČINA Cesta 5. maja 6a 5270 Ajdovščina		Objekt / Lokacija : PRIZIDEK TELOVADNICE OŠ LOKAVEC	
 Fond S družba za promet z nepremičninami d.o.o. Barjanska cesta 62 1000 Ljubljana		Za gradnjo : NOVOGRADNJA, PRIZIDAVA	
ime in priimek: BRANKO BAKARŠIČ univ.dipl.inž.grad.		id. št.: IZS G-0245	Vrsta načrta: TEHNIČNI PRIKAZI
vodja projektiranja: ANA VIDRIH GRAHOVAC mag.inž.arh.		ZAPS 1844 PA*	Vsebina / Naslov risbe: PODATKI ZA ZAKOLIČBO
Št. projekta: 10/2025		Namen: PZI	Merilo: 1:200
Enote: m		List / listov: 04.2	Datum: FEBRUAR 2026

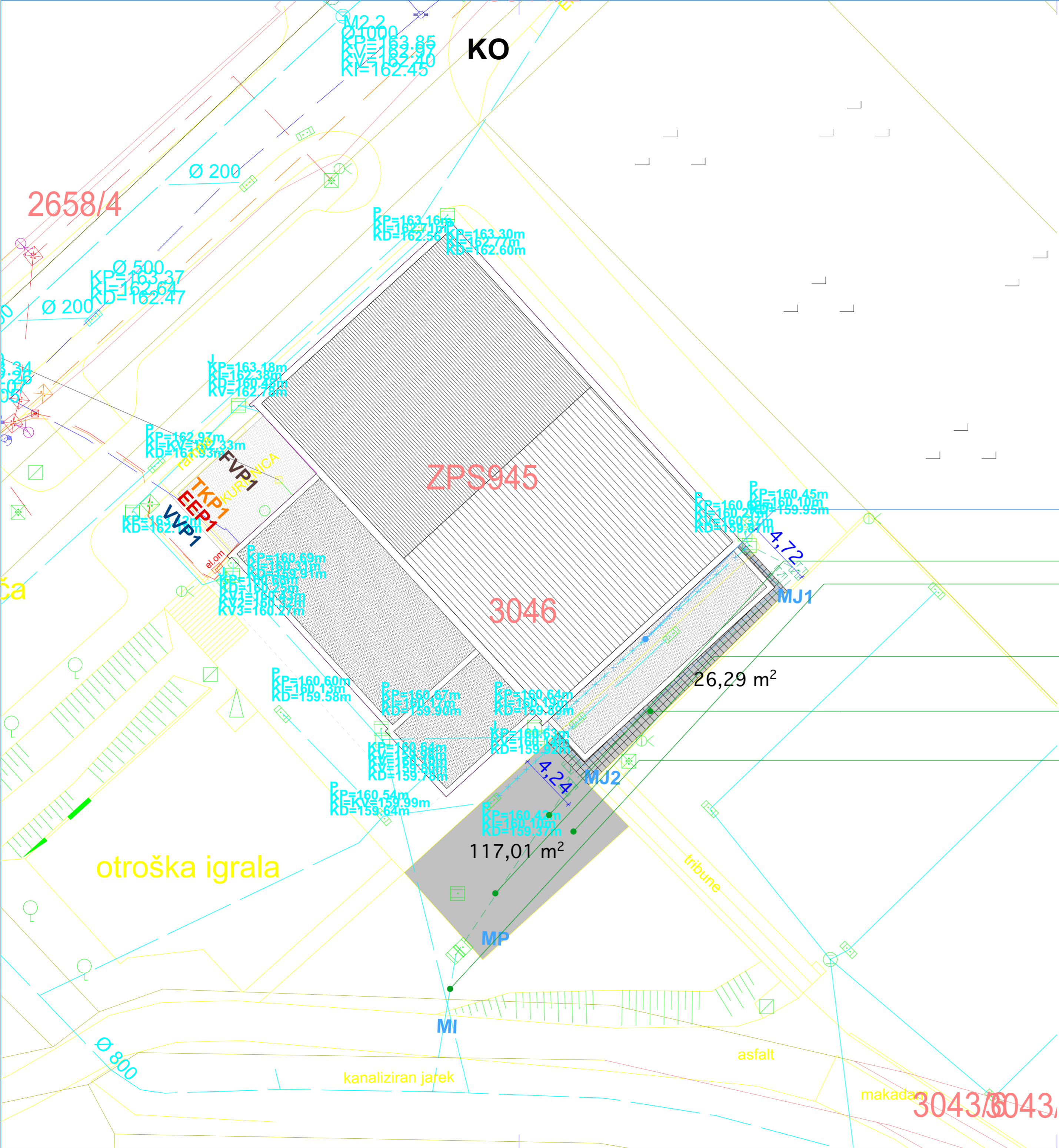

Prikaz novih priključkov z mestom priključevanja na omrežje gospodarske javne infrastrukture in odjemnim mestom, prikaz zaščite in prestavitve infrastrukturnih vodov ter prikaz nove gospodarske javne infrastrukture iz tretje alineje četrtega odstavka tega člena se izdela na grafičnem prikazu geodetskega načrta s prikazom podatkov o reliefu, stavbah, gradbeno inženirskih objektih in parcelah ter prikazuje:

- VVP1 - priključek na vodovodni vod;
- EEP1 - priključek na elektroenergetsko omrežje;
- FVP1 - priključek na fekalni vod;
- MV1,2 - novi jaški meteorne kanalizacije;
- MP - mesto priključevanja na obstoječi vod meteorne kanalizacije
- MI - meteorna kanalizacija iztok v vodotok;
- TKP1 - priključevanje na drugo infrastrukturo (telekomunikacijski vod);

obstoječi vod ki poteka ob jugo vzhodni fasadi telovadnice se ukine

Meteorni vod DN 125 PVC - 2% padev v smerni ZRJ

obstoječi izpust v vodotok je potrebno preveriti in po potrebi povečati presek cevi DN 200

ZBIRNI REVIZIJSKI JAŠEK - obstoječi jašek se odstrani in nadomesti z novim  
KP = 160,65 m n. v.  
KV = 159,3 m n. v.  
KI = 159,1 m n. v.  
KD = 159,0 m n. v.

neposredna okolica prizidka se izvede kot dvignjen pločnik izveden v pranih ploščah 26.3 m2  
višinsko poravnanao z obstoječim robnikom - cca. +16 cm glede na okolico  
robnik je ne severovzhodu poravnan z fasado večnamenska dvorane; na jugozahodu pa z koncem tribune

območje novega tlakovanja v skupni izmeri 137.2 m2  
ohranijo se obstoječi robniki, odstrani in obnovi se zgornji sloj asfalta  
meja tlakovanja naj bodo obstoječi robniki

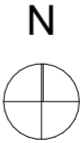

kota tlaka pritličja ±0,00 = 160.67 m n.v.

Naročnik : OBČINA AJDOVŠČINA Cesta 5. maja 6a 5270 Ajdovščina		Objekt / Lokacija : PRIZIDEK TELOVADNICE OŠ LOKAVEC					
 Fond S družba za promet z nepremičninami d.o.o. Barjanska cesta 62 1000 Ljubljana		Za gradnjo : NOVOGRADNJA, PRIZIDAVA					
	ime in priimek:	id. št.:	Vrsta načrta: TEHNIČNI PRIKAZI				
vodja projektiranja:	BRANKO BAKARŠIČ univ.dipl.inž.grad.	IZS G-0245	Vsebina / Naslov risbe: KOMUNALNA OSKRBA				
pooblaščen arhitekt:	ANA VIDRIH GRAHOVAC mag.inž.arh.	ZAPS 1844 PA*					
		Št. projekta: 10/2025	Namen: PZI	Merilo: 1:200	Enote: m	List / listov: 04.3	Datum: FEBRUAR 2026